7+ Yaş
ISSN 1300-8463
9 771300 846308
Ağustos 2026 Sayı: 553

diyanet Çocuk

Oyun
Çıkartma
Dua Kartları

Nasıl Dua Edelim?

cocukdergisi@diyanet.gov.tr

dergi.diyanet.gov.tr

DiyanetCocuk

diyanetcocukdergisi

diyanetcocukdergisi

Abonelik İşlemleri

Tel: 0312 295 71 96 – 97

0312 295 72 05 – 06

Faks: 0312 285 18 54

e-mail: dosim@diyanet.gov.tr

dosabone@diyanet.gov.tr

Online Abonelik

dergiabone.diyanet.gov.tr

yayinsatis.diyanet.gov.tr

Hesap No

Döner Sermaye Daire Başkanlığının

T.C. Ziraat Bankası,

Mustafa Kemal Mahallesi Şube

IBAN:

TR61 0001 0024 8605 9943 0850 57

Diyanet Çocuk

Ağustos 2026 Sayı: 553

Sahibi ve Genel Yayın Yönetmeni
Hamza Bayram
Sorumlu Yazı İşleri Müdürü
Gülhiman Hekimoğlu
Mali İşler ve Dağıtım Sorumlusu
Zeynel Abidin Akduman
Editör
Dr. Kübra Çiçekli
Yayın Koordinatörleri
Hasan Yıldırım
Fatma Kaya
Sümeyye Oğul
Dijital Medya
Şahin Bodur
Umut Taş
İletişim
Diyanet İşleri Başkanlığı
Üniversiteler Mahallesi Dumlupınar Bulvarı No: 147/A 06800 Çankaya/Ankara
Tel: (0312) 295 47 71
Faks: (0312) 295 61 92
Milli Eğitim Temel Kanunu (16.6.1983 gün ve 28442 sayılı Kanunu'nun 15'inci madde ile Değişik 55'inci maddesinin ikinci fıkrası gereğince) Başkanlığımız yayınlarının öğrencilere tavsiyesinde bir sakınca yoktur. Çizgi ve metinlerin bilimsel sorumluluğu yazar ve çizerlerine aittir.
Kapak Çizim
Gökhan Özdemir
Yayın Türü
Aylık, Yaygın Süreli Yayın
Diyanet Çocuk Dergisi (Türkçe)
Basım Tarihi: 24.07.2026
Basım Yeri: Ankara
ISSN: 1300-8463
Grafik - Tasarım
Arketip Ajans
www.arketipajans.com
Baskı
BAŞAK Matbaacılık Tanıtım Hizmetleri İth. İhr. A.Ş. Anadolu Bulvarı Meka Plaza 5/7 7. Kat Gimat Yenimahalle/Ankara
Tel: 0 312 397 16 17

Merhaba

Hayalini kurduğumuz, olmasını istediğimiz her şey için Rabbimize dua ederiz. Dua ettikçe O'na yakınlaşır, ibadet yapmış gibi sevap kazanırız. Bu ay "Nasıl dua edelim?" sorusunu gündeme aldık. Nasıl dua edeceğimizi Peygamber Efendimiz bize öğretiyor. Ondan öğrendiğimiz şekliyle dua ederken biz de Rabbimizle bağ kuruyoruz.

Dergide ek olarak dua kartı veriyoruz. Peygamber Efendimizin ve diğer peygamberlerin dualarını öğrenmiş, kendi dualarınızı da bu örneklerle şekillendirmiş olursunuz. Dergimizde bu ay kiler köşesinde domatesin yaz hâli salçanın serüvenini öğreniyor, Ali'nin gezi defterinde yeni rotası Afganistan'ı keşfediyor, sporun en zor branşlarından biri olan ve dünya çapında başarı elde ettiğimiz halteri tanıyoruz. Aynı zamanda yazın sıcak günlerinde serin evinizde arkadaşlarınızla eğlenceli vakitler geçirmeniz için size çok güzel bir oyun hazırladık.

Bu ay millî mücadelemizi ve vatanı düşmandan temizlediğimizi dünyaya ilan ettiğimiz şanlı 30 Ağustos Zafer Bayramı'nı kutluyoruz. Atalarımızın gözünü kırpmadan şehit olduğu ve bize miras bıraktıkları bu topraklarda yaşamanın gururunu her daim üzerimizde taşıyoruz. Bütün şehitlerimizi rahmetle, gazilerimizi minnetle anıyoruz.

Sizi derginizle baş başa bırakıyor, keyifli okumalar diliyorum.

Gülhiman Hekimoğlu

İçindekiler

Mercek 4

Bulmaca 8

Alabalık ile Kalabalık 12

Siyer 10

Dünya Çocukları 18

Mercek 4
Doğa Takvimi 6
Bulmaca 8
Siyer 10
Alabalık ile Kalabalık 12
Bulmaca 14
Evde Etkinlik ve Eğlence 16
Dünya Çocukları 18
Bulmaca 20
Sure Kâşifi 22
Hayvanlar Âlemi 24
Kiler 26

Sure Kâşifi 22

Kiler 26

Şükrü'nün Komik Maceraları 32

Hayvanlar Âlemi 24

Şu Acayip Dünya 30

Bilim ve Teknoloji Postası 38

Çıkartmalı Etkinlik....28
Şu Acayip Dünya....30
Şükrü'nün Komik Maceraları....32
Resim Resim İçinde....36
Bilim ve Teknoloji Postası....38
Sahada....40
Haydi Birlikte Çizelim....42
Çocuk Edebiyatı....44
Sessiz Hikâye....46
Sizden Gelenler....47
Bulmaca Çözümleri....48

Sure Kâşifi

Sure on sekiz ayetten oluşur. Adını odalar anlamına gelen bir kelimeden alır. Bu odalar Sevgili Peygamberimizin ailesiyle beraber yaşadığı yerlerdir.

Bir gün Temimoğulları kabilesinden birkaç kişi Peygamberimizle görüşmek üzere Medine'ye gelir. Peygamberimiz mescidin yanında odasında dinlenirken bu kişiler dışarıdan kendisine kaba bir şekilde seslenir. Bu durum Peygamber Efendimizi rahatsız eder. Bu olayın üzerine "Ey iman edenler! Seslerinizi Peygamberin sesinden daha fazla yükseltmeyin, birbirinize bağırdığınız gibi ona bağırmayın; sonra farkında olmadan amelleriniz boşa gider." ayeti indirilir. Bu ayetle hem o dönemdeki insanlara öğüt verilir hem de sonraki nesillerde yaşayacak müminlere Peygamberimize karşı saygılı davranmaları gerektiği hatırlatılır.

Surenin devamında "Müminler ancak kardeştirler; öyleyse iki kardeşin arasını düzeltin, Allah'a itaatsizlikten sakının ki rahmetine mazhar olasınız." ayeti yer alır. Ayette öncelikle bütün müminlerin kardeş olduklarına vurgu yapılır. Ardından aralarında anlaşmazlık olan kişilerin arasının adaletli bir biçimde düzeltilmesi istenir. Bu ayet yeryüzünde huzur ve güvenin sağlanması açısından surenin dikkat çeken ayetlerinden biridir.

Yazan: Fatma Kaya

Ayrıca surede özellikle bir topluluğun başka bir toplulukla alay etmemesine, birbirini aşağılamamasına dikkat çekilir. Hemen arkasından insanlara hoşlanmayacakları şekilde hakaret içerikli lakaplar takılmaması emredilir. Surede kesin olmayan bilgi ve haberlerle insanları suçlamaktan uzak durulması gerektiği öne çıkarılır.

Gizliliklerin araştırılması ve insanların arkasından hoşlarına gitmeyecek şekilde konuşulması yasaklanır.

Gelin bu öğütlerle dolu güzel surenin hangi sure olduğunu bulalım.

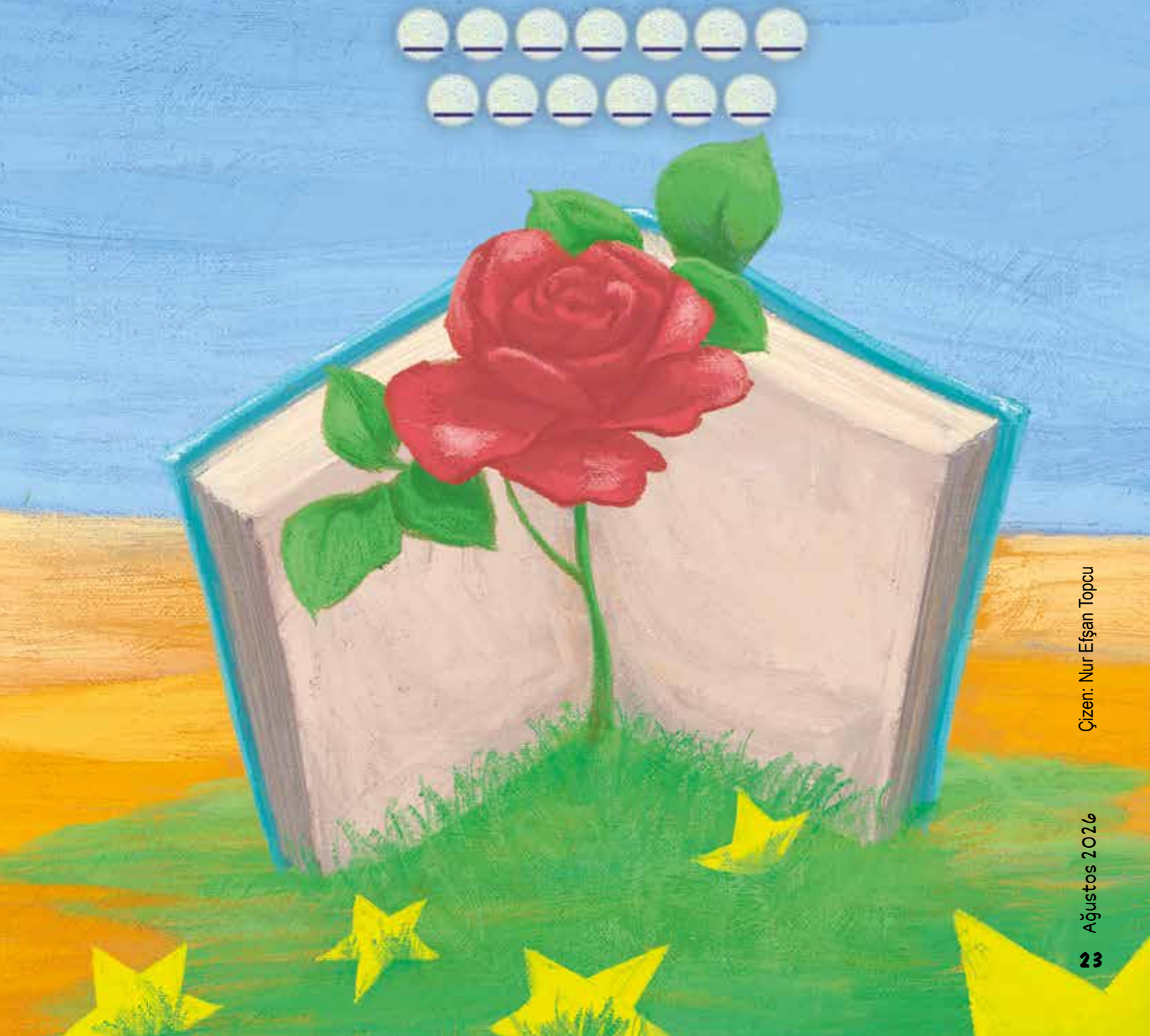

Çizen: Nur Efşan Topcu